

Keuringsverslag van een elektrische laagspanning- en zeer lage spanningsinstallatie

CONFORM

Datum keuring: 25/09/2025

Inspecteur: Stephanie Sevens

Mentor:

Installateur: Valencyn William BVBA

ID-label: Apostelhuizen

B.T.W. nr.: BE 0684 700 927

Klantreferentie: -

Merk en type meettoestel: Metrel
ET61557

Serienummer: 19481261

Datum verslag: 25/09/2025

Plaats van het onderzoek

Straatnaam: Apostelhuizen
Huisnummer: 30
Busnummer:
Postcode: 9000
Gemeente: GENT
Land: België

Eigenaar

Naam: BV Nonon
Straatnaam: Apostelhuizen
Huisnummer: 30
Busnummer:
Postcode: 9000
Gemeente: GENT
Land: België

Installateur

Naam: Valencyn William BVBA
BTW nr.: BE 0684 700 927
Telefoonnummer: +32 473 46 02 86
E-mail: valencynelectronics@gmail.com

Type : woning

Afbeelding schakel- en verdeelbord:

EAN : 541448860023560172

Teller Nr.: : 1LGZ0568634615



Aard onderzoek:

Gelijkvormigheidscontrole van een nieuwe huishoudelijke installatie volgens (KB 08/09/2019) - AREI Boek 1 - 6.4. en 4.2.4.3.

Is de installatie aangevat voor 01/06/2023?

Nee

Netbeheerder: FLUVIUS

Spanning: 3N400V

Meter / bord verbinding: 10 mm

Max beveiliging: 25 A

Aantal borden: 1

Aantal kringen: 15

Aardelektrode: Verticaal of schuin in de grond gedreven staven, pennen of geleiders

Ri algemeen: 0,731 MΩ

RE: 25,9 Ω

OK

OK

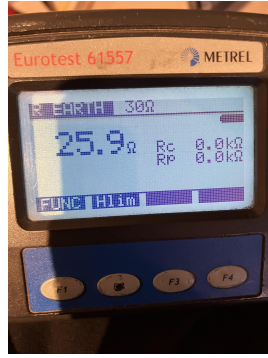
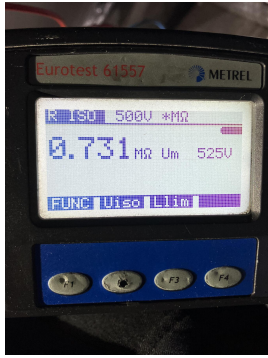

DIFFERENTIEELSTROOMINRICHTING

IΔ (mA)	In (A)	In - andere (A)	I _{st}	Type	Beveiligde kringen	Test	x 2,5
300	40		22,5kA2s (3000A)	A	15	OK	OK
30	40		22,5kA2s (3000A)	A	7	OK	OK
30	40		22,5kA2s (3000A)	A	7	OK	OK

BESCHRIJVING INSTALLATIE

Aantal kringen	Curve	Bescherming IN (A)	(andere)	P	Sectie (mm ²)
Zie schema	-	-	-	-	-
Visueel nazicht (algemeen)	OK	Directe aanraking	OK	Indirecte aanraking	OK
Aansluitingen	OK	schema in bijlage door Aceg vzw	NA		
Equipotentiale verbindingen	OK	Doorsnede geleiders	OK		
Continuïteit	OK	Verlichting / toestellen	OK		

OPMERKINGEN - INBREUKEN - NOTA'S

N2 Geen inbreuken vastgesteld.

BESLUIT

- De elektrische installatie voldoet aan de voorschriften van het KB 08/09/2019 - AREI Boek 1. Het volgende controlebezoek is te voorzien voor 25/9/2050
- De nodige maatregelen werden genomen, zodat de ingangsklemmen van de automatische differentieelstroominrichting, geplaatst aan het begin van de installatie, ontoegankelijk zijn gemaakt door verzegeling.
- Het (de) eendraadsschema(s) en het (de) situatieplan(nen) werd(en) door het erkend organisme voor gezien getekend.

Deze pdf-versie van het keuringsverslag is de originele versie en mag worden verspreid..

Aantal bijlage(n):

VRIJGAVE VAN HET KEURINGSVERSLAG

Inspectietijd: van 06:00 tot 06:36

De inspecteur Stephanie Sevens

De werknemer,

Stephanie Sevens

Sevens

ACEG VZW - #158

Plichten van de eigenaar, beheerder, huurder voor de installatie onderworpen aan het AREI Boek 1 afdeling 9.1.2.

Het verslag dient te worden bewaard in het dossier van de elektrische installatie. Elke wijziging dient te worden vermeld in het elektrisch dossier. Elk ongeval overkomen van personen en te wijten, rechtstreeks of onrechtstreeks, aan de aanwezigheid van de elektrische installatie dient onmiddellijk meegedeeld te worden aan de algemene Directie Energie van de Federale Overheidsdienst Economie.

Kwaliteit

De reproductie van dit document is enkel toegelaten in zijn integrale vorm en enkel met het schriftelijk akkoord van het controleorganisme en de aanvrager. De keuring beperkt zich tot de zichtbare en normaal toegankelijke delen van de installatie.

Stappenplan voor een installatie die conform is:

Stap 1	Stap 2	Stap 3	Stap 4
Lees dit proces-verbaal zorgvuldig en besteed aandacht aan de eventuele nota's	Als u grote wijzigingen of uitbreidingen aan de installatie aanbrengt, moet u deze laten controleren.	De volgende periodieke keuring is voorzien voor 25/9/2050	ACEG staat tot uw dienst voor alle noodzakelijke keuringen.



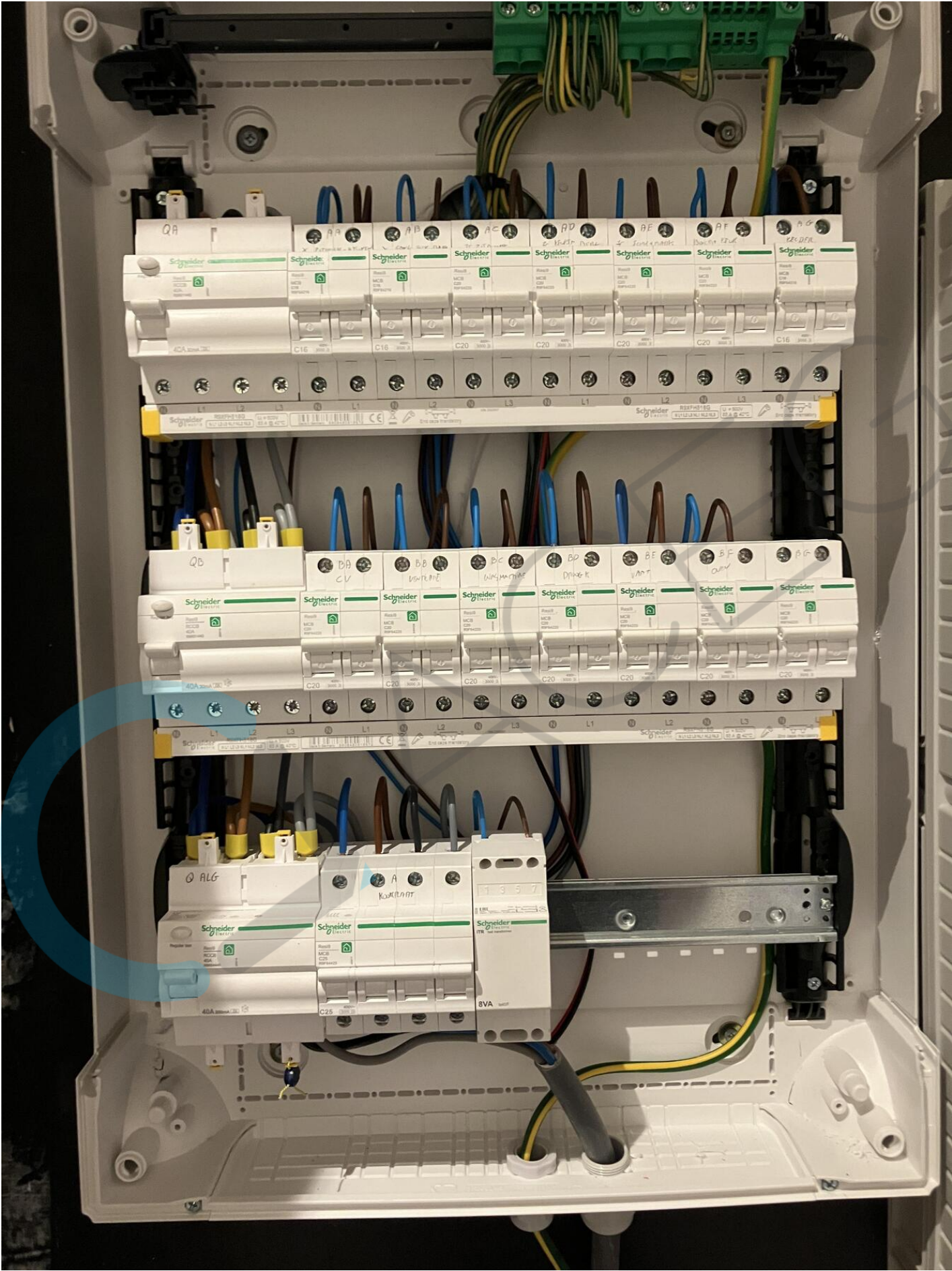



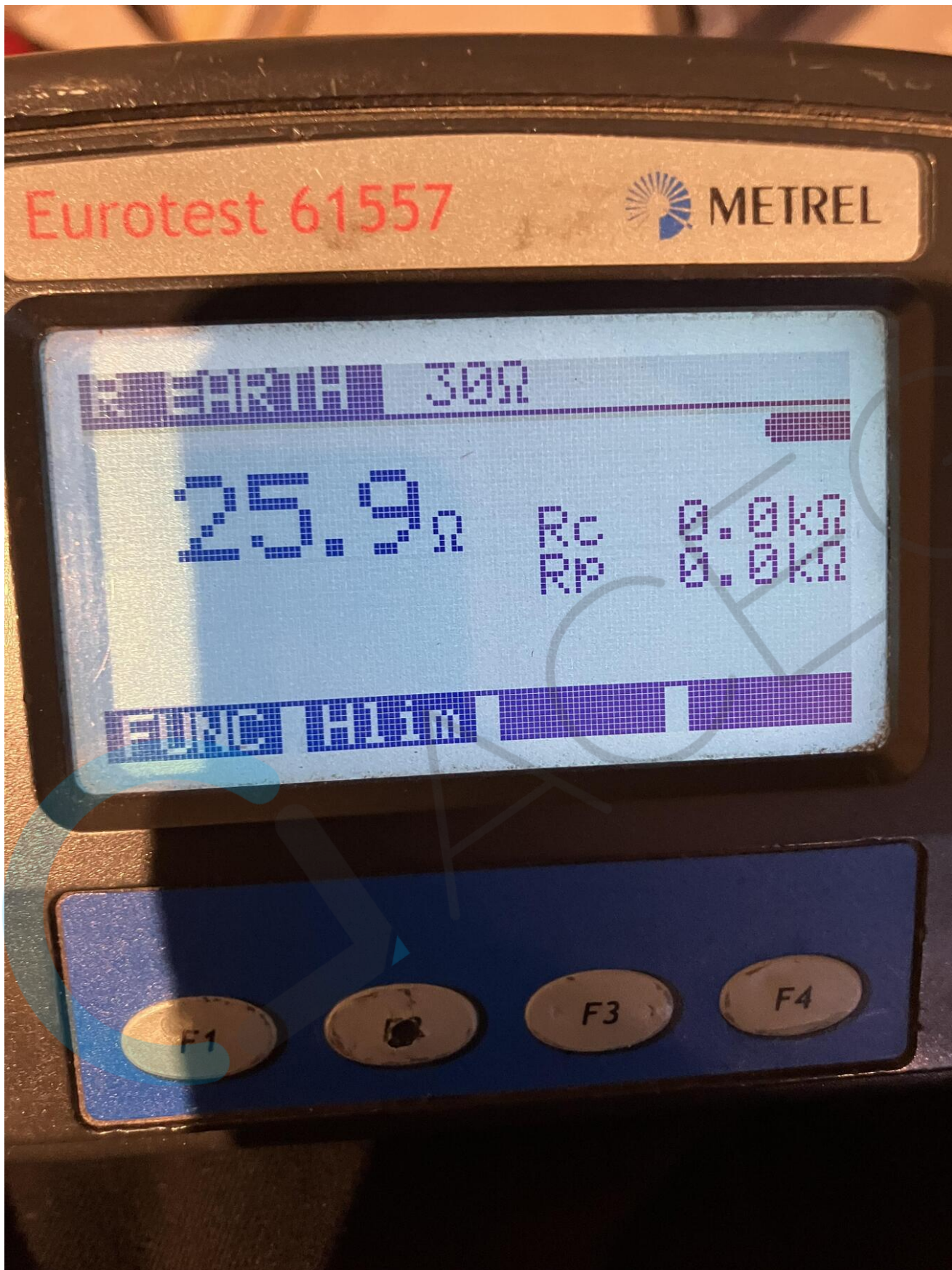

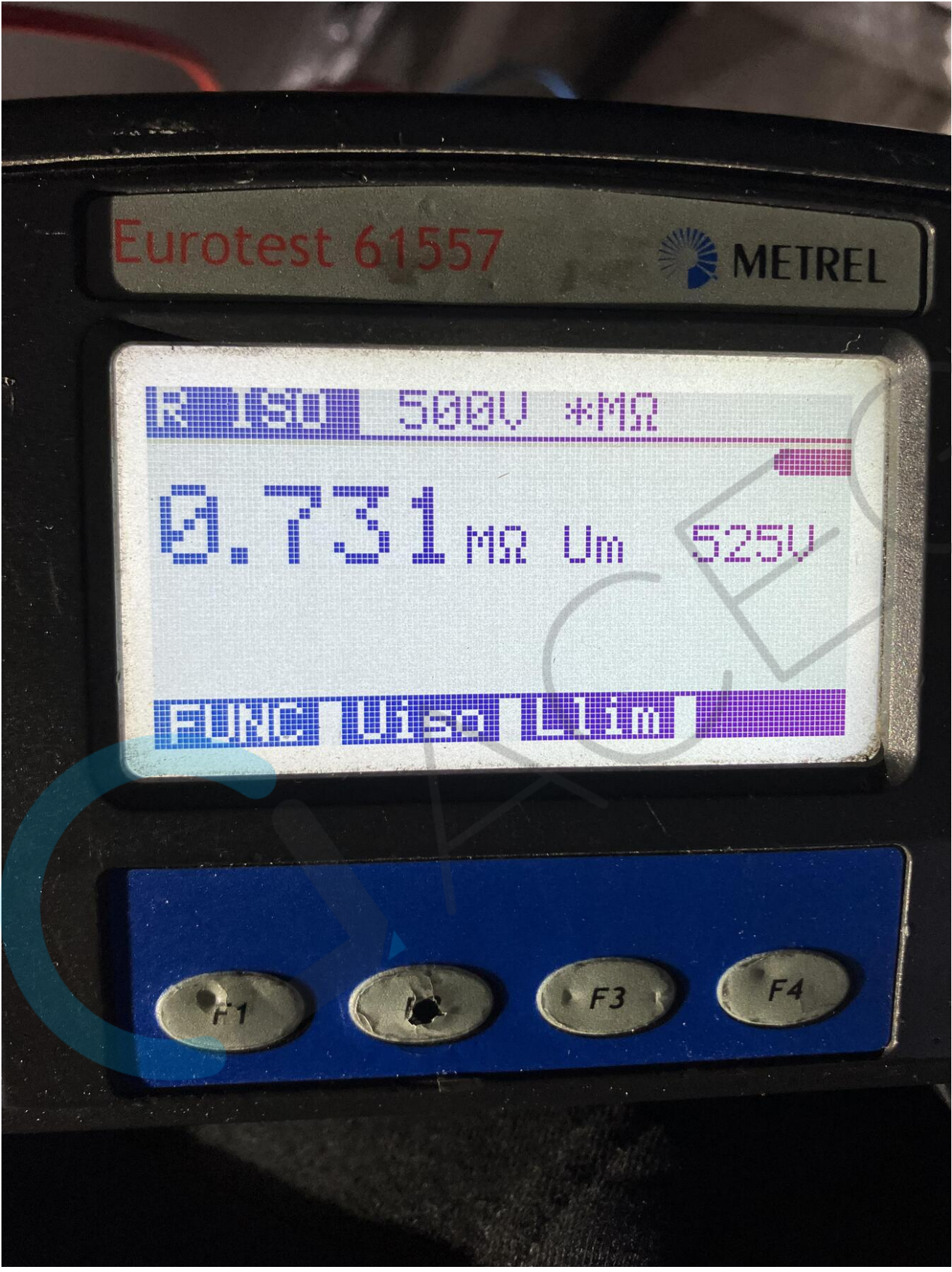

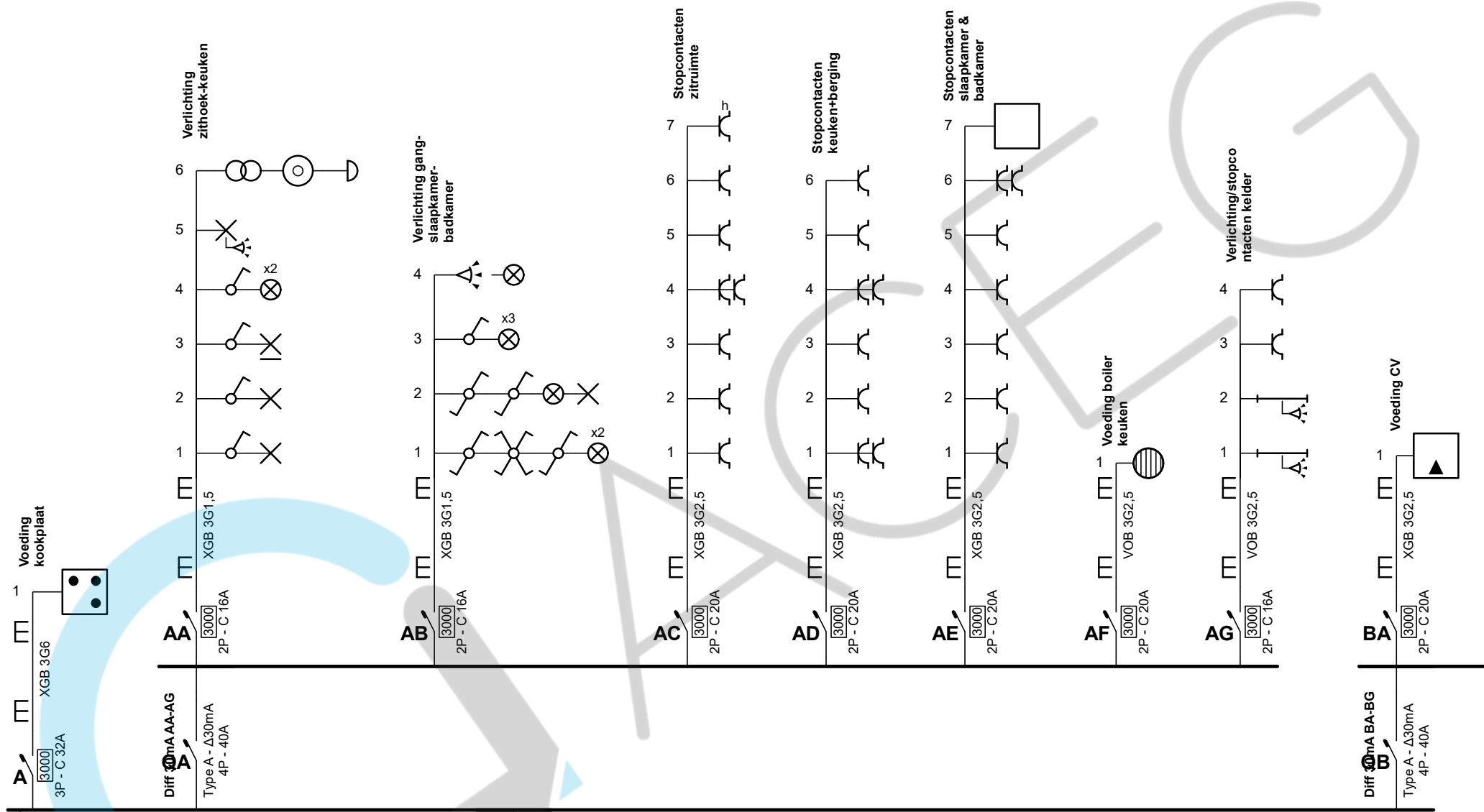

Erkend Organisme
 ACEG
 Romeinsesteenweg 524 / 28b
 1853 Strombeek-Bever
 Tel.: 02 880 88 90
 e-mail: info@aceg.be

25/09/2025

Plaats van de elektrische installatie
 BV NONON
 Apostelhuizen 30
 9000 Gent

EAN541448860023560172

WILLIAM VALENCYN
 ALGEMENE ELEKTRICITEITSWERKEN
 NIEUWBOUW - VERBOUWING - HERSTELLING

p. 1/4
 Eendraadschema
 3 x 400V + N ~ 50Hz

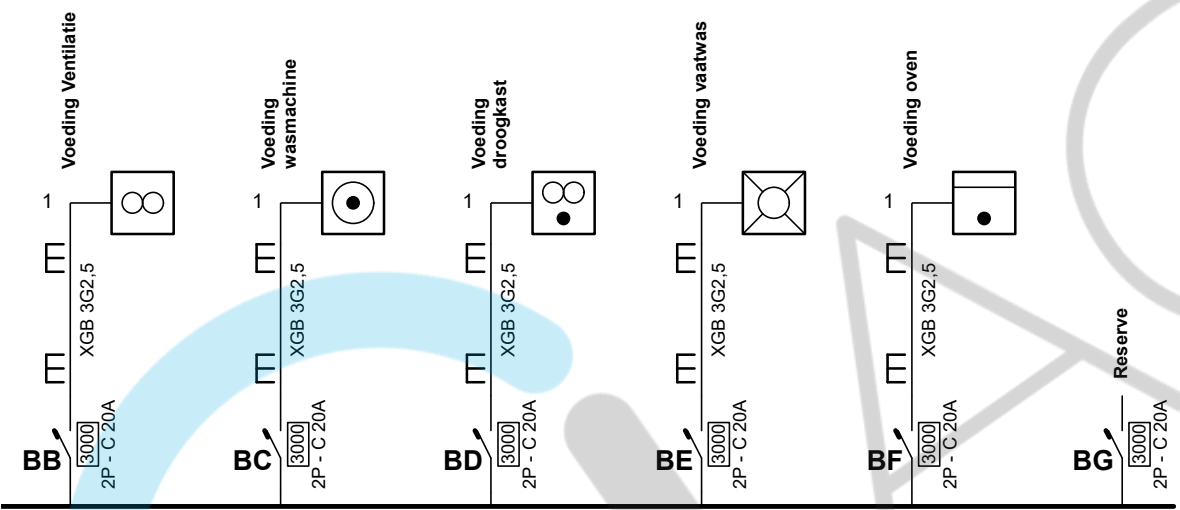

ACEG

De werknemer,

Erkend Organisme
 ACEG
 Romeinsesteenweg 524 / 28b
 1853 Strombeek-Bever
 Tel.: 02 880 88 90
 e-mail: info@aceg.be

Plaats van de elektrische installatie
 BV NONON
 Apostelhuizen 30
 9000 Gent

 EAN541448860023560172

W WILLIAM VALENCYN

ALGEMENE ELEKTRICITEITSWERKEN
 NIEUWBOUW - VERBOUWING - HERSTELLING

p. 2/4
 Eendraadschema
 3 x 400V + N ~ 50Hz

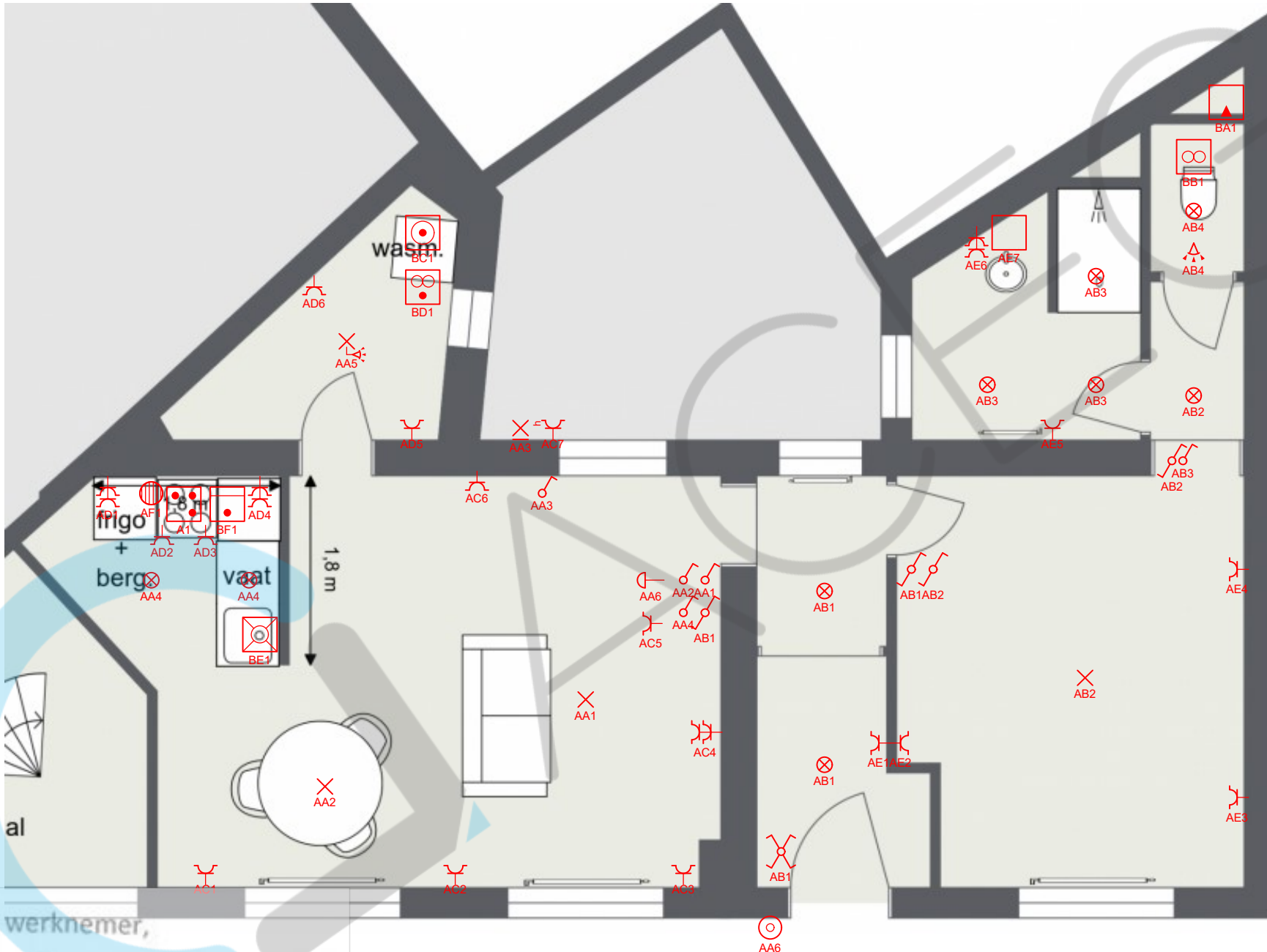

Erkend Organisme
 ACEG
 Romeinsesteenweg 524 / 28b
 1853 Strombeek-Bever
 Tel.: 02 880 88 90
 e-mail: info@aceg.be

Plaats van de elektrische installatie
 BV NONON
 Apostelhuizen 30
 9000 Gent

 EAN541448860023560172

W WILLIAM VALENCYN

ALGEMENE ELEKTRICITEITSWERKEN
 NIEUWBOUW - VERBOUWING - HERSTELLING

p. 3/4
Situatieplan
 3 x 400V + N ~ 50Hz

Q ALG	Diff 300mA ALG
A	Voeding kookplaat
QA	Diff 30mA AA-AG
AA	Verlichting zithoek-keuken
AB	Verlichting gang-slaapkamer-badkamer
AC	Stopcontacten zitruimte
AD	Stopcontacten keuken+berging
AE	Stopcontacten slaapkamer & badkamer
AF	Voeding boiler keuken
AG	Verlichting/stopcontacten kelder
QB	Diff 30mA BA-BG
BA	Voeding CV
BB	Voeding Ventilatie
BC	Voeding wasmachine
BD	Voeding droogkast
BE	Voeding vaatwas
BF	Voeding oven
BG	Reserve

WILLIAM VALENCYN

De werknemer,

Erkend Organisme
 ACEG
 Romeinsesteenweg 524 / 28b
 1853 Strombeek-Bever
 Tel.: 02 880 88 90
 e-mail: info@aceg.be

25/09/2025

Plaats van de elektrische installatie
 BV NONON
 Apostelhuizen 30
 9000 Gent

EAN541448860023560172

WILLIAM VALENCYN

ALGEMENE ELEKTRICITEITSWERKEN
 NIEUWBOUW - VERBOUWING - HERSTELLING

p. 4/4
 Lijst Kringen

3 x 400V + N ~ 50Hz